AGGLOrama
DU PAYS DE DREUX

le magazine de l'Agglo du Pays de Dreux
WWW.DREUX-AGGLOMERATION.FR

NUMÉRO 26 Févr. 2021

NUMÉRO SPÉCIAL
LE PROJET DE MANDAT

2020 > 2026

UN GRAND TERRITOIRE DE GRANDES AMBITIONS...

RETROUVEZ L'AGGLO DU PAYS DE DREUX ET SES SERVICES SUR LES RÉSEAUX SOCIAUX

Agglo du Pays de Dreux

DANS CE NUMÉRO SPÉCIAL 26

4 **L'AGGLO** EN CHIFFRES

5 **SON FONCTIONNEMENT**

6 **LES ÉLUS** DU BUREAU COMMUNAUTAIRE

8 INTERVIEW DE **GÉRARD SOURISSEAU** PRÉSIDENT DE L'AGGLO DU PAYS DE DREUX

12 **L'AGGLO À VOS CÔTÉS** AU FIL DE LA JOURNÉE

L'ATTRACTIVITÉ DU TERRITOIRE PAR ...

14 ...le Développement Économique

16 ...l'Aménagement du Territoire

18 la Culture, le Sport et l'Enfance-Jeunesse-Famille

L'AGGLO AU QUOTIDIEN...

20 ...les Déchets

22 ...l'Eau et la Gemapi

24 ...l'Assainissement

26 ...les Mobilités

LA COHÉSION DU TERRITOIRE...

28 ...l'Appui aux communes

30 ...la Santé

31 ...la Sécurité

32 **LES 123 MEMBRES** DU CONSEIL COMMUNAUTAIRE

34 **LES NUMÉROS** UTILES

AGGLOrama du Pays de Dreux

le magazine de l'Agglo du Pays de Dreux

Directeur de la publication : Gérard Sourisseau, Président de l'Agglo du Pays de Dreux / **Direction éditoriale :** Romain Cerclé / **Rédaction :** Philippe Cavart / le service Communication / **Conception :** Service Communication de l'Agglo du Pays de Dreux (A. Legeay) / **Crédits photos :** Agglo du Pays de Dreux © A. Lombard / Mentions spéciales / Photos de couverture : A. Lombard ; A. Rouyer ; Polepharma © A. Benoist / **Impression :** Imprimerie Vincent - Tours / Imprimé à 58 000 exemplaires / **Distribution :** Distrib Services / **Date de parution :** Février 2021 / **N°ISSN :** 2276-0695 / **Dépôt légal :** à parution / **Contact :** Service Communication de l'Agglo du Pays de Dreux - 4 rue de Châteaudun - BP 20159 - 28103 Dreux cedex - Tél. 02 37 64 82 00

Certifié PEFC

Cet imprimé est issu de forêts gérées durablement et de sources contrôlées.

PEFC 10-31-1087

pefc-france.org

IMPRIM'VERT®

Vous avez apposé sur votre boîte aux lettres l'autocollant « Stop pub » ?
Vous pouvez recevoir le magazine AGGLOrama du Pays de Dreux en tant que support d'information (et non de publicité).
Si ce n'est pas le cas ou que vous ne recevez pas le magazine, contactez-nous au 02 37 64 82 00 ou sur le site Internet WWW.DREUX-AGGLOMERATION.FR

CONTINUONS DE BÂTIR ENSEMBLE L'AGGLO DU PAYS DE DREUX, TERRE DE TOUS LES POSSIBLES

Gérard SOURISSEAU
Président de l'Agglo
du Pays de Dreux

Aux portes de l'Ile-de-France, à la limite de trois régions, l'Agglo du Pays de Dreux possède des atouts qu'elle valorise. Ambitieuse pour sa ville centre, Dreux, fière de ses bourgs de caractère, de sa ruralité riche et variée, du dynamisme et de la diversité de ses habitants, l'Agglo du Pays de Dreux joue à fond et sans complexe la carte de son attractivité. Ce « hors-série » de notre AGGLOrama a pour objectif de vous exposer les priorités de ce nouveau mandat 2020-2026.

La crise sanitaire sans précédent qui nous touche rebat les cartes. Elle nous place en position forte pour répondre aux attentes des chefs d'entreprises et des créateurs qui voudraient y poursuivre, ou y initier leur développement dans un environnement préservé. Cette attractivité économique, nous devons la conforter à tous les niveaux, à travers une stratégie foncière, un accompagnement des projets, un soutien à l'emploi, la formation, l'innovation et l'agriculture.

Ces atouts doivent être confortés par une politique culturelle, sportive et touristique ambitieuse, en assumant la transition écologique que les temps et la raison imposent. Cette terre sera d'autant plus attirante qu'elle répondra à vos besoins, à ceux des familles, dans tous les aspects de la vie quotidienne. Dans cette action collective, les communes se doivent d'être parties prenantes, d'où l'appui que nous leur apportons.

Vous l'avez compris, rendre le territoire compétitif, organiser les services à la population, renforcer la cohésion du territoire : tels sont les défis qui nous attendent. Pour y faire face, continuons de bâtir ensemble l'Agglo du Pays de Dreux, terre de tous les possibles.

L'AGGLO
en chiffres

AGGLO
LE TERRITOIRE

- **81 communes**
- **plus de 117 000 habitants**
- **1 056 km²**
  111 habitants/km²
- **près de 46 000 ménages**

- **26,5% de la population d'Eure-et-Loir**
- **61% de la population** vit dans une commune de plus de 2 000 habitants
- **près de 80% de la population** vit dans une commune de plus de 1 000 habitants

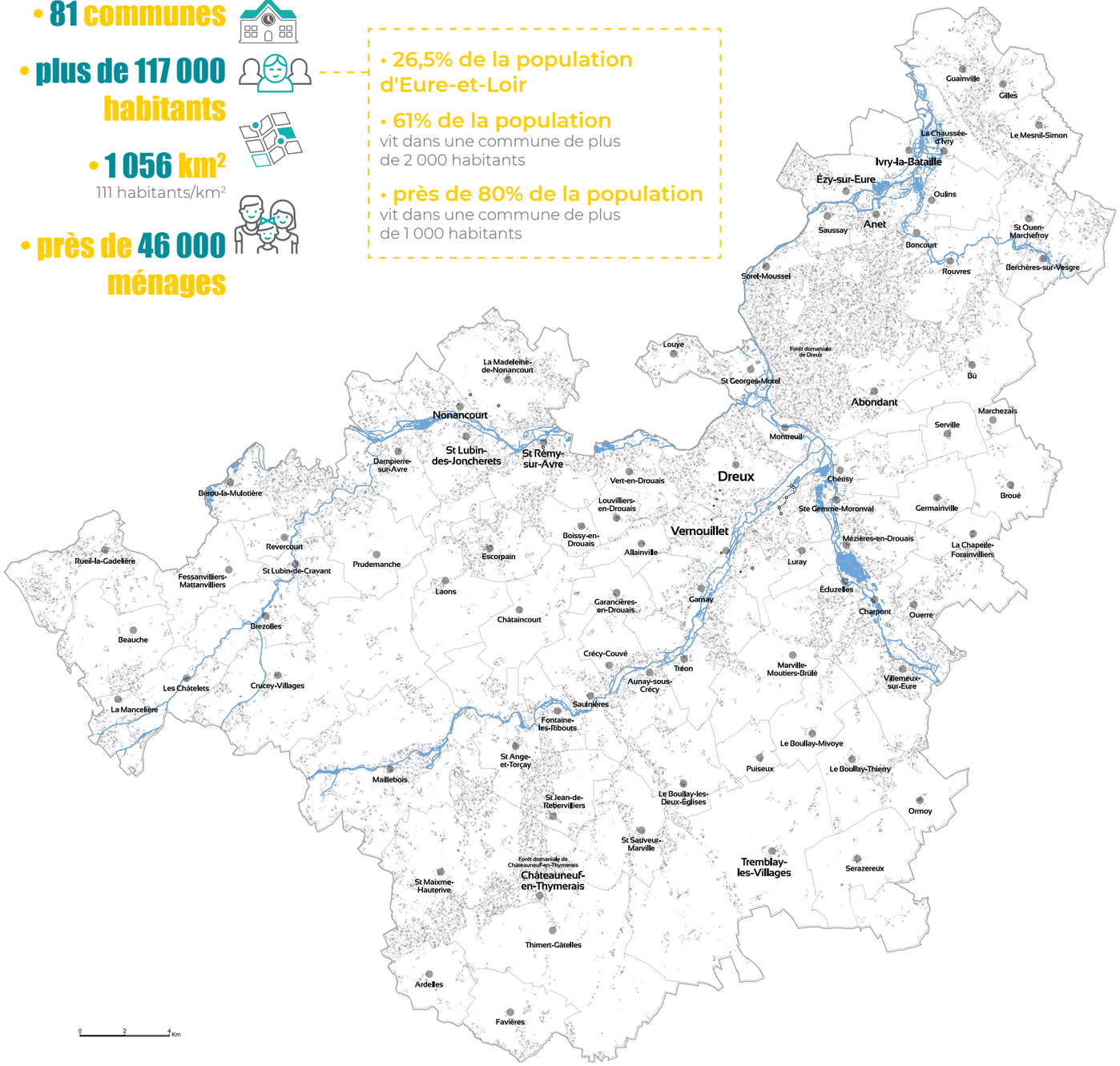

SON FONCTIONNEMENT

Les 81 communes sont représentées équitablement au sein du Conseil communautaire. Tout en tenant compte de l'identité plurielle du territoire, les élus travaillent en concertation et dans un esprit de consensus, afin de répondre à une ambition collective.

Le Conseil communautaire
Le Conseil communautaire, qui a élu Gérard Sourisseau pour Président en juillet 2020, correspond au principal organe de délibération de l'Agglo du Pays de Dreux. En son sein, chaque commune est représentée par un nombre de conseillers lié à son nombre d'habitants. Le Conseil communautaire rassemble **123 membres** issus des conseils municipaux des 81 communes de l'Agglo (voir en page 32) et se réunit au moins une fois par trimestre.

La Conférence des Maires
Constituée dès la naissance de l'Agglo du Pays de Dreux, la Conférence des Maires correspond à un organe informel. Sa vocation consiste à assurer un dialogue équilibré pour rechercher un consensus sur les orientations stratégiques et les projets communs. Elle rassemble ainsi les 81 maires de l'Agglo, qui disposent chacun d'une voix délibérative.

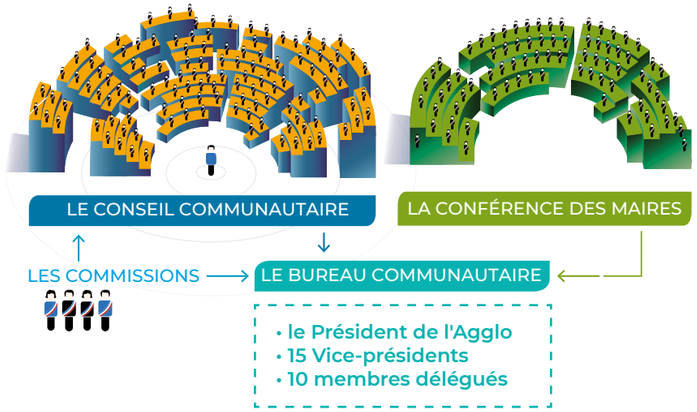

Le Bureau communautaire
Le Bureau communautaire correspond à l'organe exécutif de l'Agglo du Pays de Dreux. Cette instance est composée d'un **Président**, de **15 Vice-présidents** et de **10 membres délégués**. Le Bureau communautaire est notamment chargé de mettre en œuvre les décisions du Conseil communautaire et de faire le point sur l'avancement des travaux des différentes **commissions thématiques** (Développement économique, Déchets, Tourisme, Plan d'eau et Rivières, etc.).

LES CHIFFRES DE 2019

7 Conseils communautaires

9 Bureaux communautaires

4 Conférences des Maires

41 réunions de commissions et conseils d'exploitation

533 délibérations et décisions prises

LES ÉLUS du BUREAU COMMUNAUTAIRE de L'AGGLO DU PAYS DE DREUX

L'AMÉNAGEMENT DU TERRITOIRE, L'AGRICULTURE, LE TOURISME

Christelle MINARD
Maire de Tremblay-les-Villages
3ème Vice-présidente
en charge de l'Attractivité du Territoire par les filières Touristique et Agricole du Développement Rural, des Contractualisations et de la Transition Écologique

Sébastien LEROUX
Maire adjoint de Dreux
11ème Vice-président
en charge de la Cohésion Sociale, de l'Habitat et du Nouveau Programme National de Renouvellement Urbain

Christine RENAUX-MARÉCHAL
Maire d'Écluzelles
1ère Membre du Bureau
déléguée à l'Animation de la Maison des Espaces Naturels

Pierre SANIER
Maire de Bû
6ème Membre du Bureau
délégué à l'Office de Tourisme

Jean BARTIER
Maire de Garnay
8ème Membre du Bureau
délégué à la Transition Écologique

LE DÉVELOPPEMENT ÉCONOMIQUE

Pierre-Frédéric BILLET
Maire de Dreux
1er Vice-président
en charge de l'Attractivité du Territoire par le Développement Économique

Jean-Louis RAFFIN
Maire de Châteauneuf-en-Thymerais
15ème Vice-président
en charge de l'Emploi, de la Formation, de l'Insertion et du Numérique

Frédéric GIROUX
Maire du Boullay-Thierry
2ème Membre du Bureau
délégué à l'Aménagement Opérationnel

LA CULTURE, LE SPORT, L'ENFANCE- JEUNESSE-FAMILLE

Damien STEPHO
Maire de Vernouillet
4ème Vice-président
en charge de l'Attractivité du Territoire par les filières Sportive et Culturelle

Christian BOUCHER
Maire adjoint de Chérisy
9ème Membre du Bureau
délégué à l'Enfance et la Jeunesse

LA COLLECTE ET VALORISATION DES DÉCHETS

Loïc BARBIER
Maire de Brezolles
5ème Vice-président
en charge de la Collecte et de la Valorisation des Déchets

LE TRANSPORT ET LES MOBILITÉS

Éric AUBRY
Maire de Nonancourt
6ème Vice-président
en charge des Mobilités et de la Commande publique

Véronique BASTON
Maire de Marville-Moutiers-Brûlé
5ème Membre du Bureau
déléguée aux Transports Scolaires

LE PRÉSIDENT

Gérard SOURISSEAU
Conseiller municipal
de Saint-Lubin-des-Joncherets

L'EAU & LA GEMAPI

Pascal LEPETIT
Maire de Oulins
10ème Vice-président
en charge de l'Eau, de la Gestion des Milieux Aquatiques et de la prévention des Inondations

Daniel RIGOURD
Maire de Villemeux-sur-Eure
4ème Membre du Bureau
délégué à la Gestion des Milieux Aquatiques et à la Prévention des Inondations

Stéphan DEBACKER
Maire d'Escorpain
10ème Membre du Bureau
délégué à la Protection des Captages d'eau

L'APPUI AUX COMMUNES

Emmanuelle BONHOMME
Maire de Fontaine-les-Ribouts
12ème Vice-présidente
en charge de l'Appui aux communes et des Mutualisations

Évelyne DELAPLACE
Maire de Vert-en-Drouais
3ème Membre du Bureau
déléguée à la Prévention, à la Sécurité, à l'Animation du CISPD et au Patrimoine intercommunal

L'ASSAINISSEMENT

Pierre LEPORTIER
Maire d'Ézy-sur-Eure
13ème Vice-président
en charge de l'Assainissement et des Contractualisations Eure et Normandie

Sylvie HÉNAUX
Maire d'Ivry-la-Bataille
7ème Membre du Bureau
déléguée à l'Assainissement Non Collectif

LES RESSOURCES HUMAINES

Caroline VABRE
Maire adjointe de Dreux
8ème Vice-présidente
en charge des Ressources Humaines

LES FINANCES

Patrick RIEHL
Maire de Saint-Rémy-sur-Avre
2ème Vice-président
en charge des Finances

LA VIE INSTITUTIONNELLE & LE JURIDIQUE

Jérôme DEPONDT
Maire de Marchezais
9ème Vice-président
en charge de la Vie Institutionnelle, des Affaires Juridiques et de la Communication Institutionnelle

LE PROJET TERRITORIAL DE SANTÉ

Talal ABDELKADER
Conseiller municipal de Dreux
14ème Vice-président
en charge de l'étude d'un Projet Territorial de Santé (maillage du territoire en offre de soins)

« L'Agglo du Pays de Dreux possède un formidable potentiel d'attractivité. »

INTERVIEW

Gérard Sourisseau

Président de l'Agglo du Pays de Dreux

LE 9 JUILLET 2020, GÉRARD SOURISSEAU ÉTAIT ÉLU PRÉSIDENT DE L'AGGLO DU PAYS DE DREUX.

L'AGGLORAMA DÉVOILE AUJOURD'HUI, LES AMBITIONS DU NOUVEAU PRÉSIDENT POUR L'INTERCOMMUNALITÉ DROUAISE ET SON SOUHAIT DE CONSTRUIRE UNE GOUVERNANCE PARTAGÉE AVEC L'ENSEMBLE DES MAIRES.

AGGLORAMA : Le projet de mandat est destiné à dessiner les contours de l'Agglo du Pays de Dreux que vous souhaitez façonner. Quel regard portez-vous sur la situation et l'évolution de cette Agglo ?

Gérard Sourisseau / Notre territoire possède une richesse humaine, naturelle ou créatrice incroyable. Aux portes de l'Ile-de-France, nous bénéficions d'un riche patrimoine naturel et historique, avec un accès facile qui séduit. Notre Agglo a ainsi toutes les chances d'accueillir demain de nouveaux habitants en quête d'un cadre de vie de qualité. Nous accompagnons par ailleurs les entreprises et autres activités porteuses d'emplois et de valeur, afin de faciliter leur installation, leur développement, par la mise à disposition d'un foncier immédiatement disponible.

Quelle méthode de gouvernance souhaitez-vous promouvoir à la tête de l'Agglo du Pays de Dreux ?

Je crois au travail d'équipe. Les belles réalisations sont toujours pensées et portées à plusieurs. Je veux être un président animateur d'une équipe d'élus et non un président qui dirige seul. Ma méthode, c'est de faire en sorte que chacun se sente associé à la décision prise. Chaque maire doit se sentir écouté dans sa demande. À travers ce mandat, ce qui me motive, c'est à la fois le territoire et ce souci d'être au plus près des élus et de chaque maire. Car, c'est ensemble que nous construirons l'Agglo de demain.

Le Dôme : la vitrine numérique de l'Agglo du Pays de Dreux

Développement économique

« Plusieurs cordes à notre arc »

Très concrètement, comment avez-vous élaboré ce projet de mandat et les actions qui en découlent ?

J'ai voulu un projet partagé par tous, préservant l'équilibre entre le milieu urbain et les territoires ruraux. Ainsi, j'ai réuni les membres du bureau en séminaire, avec les services. Des pistes ont été lancées que nous avons confrontées aux réalités du terrain en réunissant les maires, secteurs par secteurs. Ils ont exprimé leurs préoccupations : pour les uns, l'économie ; pour d'autres, les transports, l'eau, la santé ou les services attendus de l'Agglo. Le projet s'est ainsi affiné. C'est un cap que nous avons fixé et qui sera amené à évoluer au fil du temps afin d'être toujours en cohérence avec le contexte, les besoins du territoire, des habitants et des communes.

Ce document en témoigne, vos priorités tendent à renforcer l'attractivité de ce territoire, notamment en termes de développement économique. Pouvez-vous les détailler ?

Nous entendons tout d'abord défendre notre tissu économique. A cet effet, nous avons lancé un 2ème plan de soutien visant notamment les PME frappées par la crise. Le développement économique, c'est aussi naturellement d'attirer de nouvelles entreprises porteuses d'emplois. Pour cela, nous disposons de plusieurs cordes à notre arc, à savoir : l'existence de Zones d'Activités importantes aux portes de l'Agglo, sur la RN 12, mais aussi au sud, au niveau de Vernouillet ; ou la présence de zones de proximité à Tremblay-les-Villages, Anet ou Brezolles. Des friches sont également à reconvertir. Le Dôme, en plein de cœur de Dreux, est désormais notre vitrine d'innovation, destinée à accueillir et à développer les métiers du futur, les entreprises à fort potentiel. C'est un véritable écosystème tourné vers la réussite, dans lequel la formation occupe toute sa place.

« Vers une ruralité vivante »

L'attractivité ne passe-t-elle pas aussi par un nouvel élan pour la ruralité ?

Nous devons porter une attention particulière à nos anciens chefs-lieux de cantons afin d'attirer de nouvelles populations dans des logements adaptés. La création d'emplois passe par un soutien aux commerces de proximité, la présence de services y compris publics ou de médecins. Des dispositifs existent mais l'Agglo doit aider les communes dans l'ingénierie, le portage de dossiers, à frapper aux bonnes portes pour obtenir des financements. Un fonds de solidarité va en outre être lancé dès cette année afin de soutenir les projets des communes, et leur donner les moyens d'une ruralité vivante. Je crois aussi à l'émergence d'un vrai tourisme rural. Aux côtés de moteurs comme le Château d'Anet, la Chapelle Royale, le Labyrinthe du Thimerais ou la Maison des Espaces Naturels de Mézières-Écluzelles, nous devons capitaliser sur nos paysages, nos vallées et forêts. La création de cheminements, notamment cyclables, est en ce sens à privilégier. Ensemble et chacun dans notre rôle, nous devons travailler à créer de la valeur pour notre territoire.

Et puis l'attractivité, c'est aussi la qualité d'équipements permettant à chacun de s'épanouir et de grandir ?

En ce sens, je souhaite souligner l'important chantier qui va être mené pour rénover la piscine située à Vernouillet, devenue intercommunale, et qui a été reprise par l'Agglo. 11 millions d'euros vont y être investis. Son fonctionnement sera mutualisé avec celle de Saint-Rémy-sur-Avre, ainsi nous pourrons proposer une offre pour l'ensemble de la population et notamment les scolaires. Dans le domaine de la culture, nous planchons également sur la rénovation de l'Atelier à Spectacle pour améliorer ses performances énergétiques, son aspect extérieur et ses accès notamment vers la route de Chartres. Avoir des équipements adaptés à la hauteur pour les loisirs et la culture, c'est important pour notre attractivité.

Montez gratuitement dans la citadine électrique pour parcourir le centre-ville de Dreux.

Le complexe aquatique à Vernouillet : les travaux débuteront à l'été 2021 pour un investissement de 11 millions d'euros.

« Profitons de ce mandat pour mettre toutes les idées sur la table »

Les compétences de l'Agglo, c'est aussi un ensemble de services concernant l'eau, l'assainissement, les déchets ou les transports. Quels sont vos objectifs en la matière ?

L'Agglo doit s'appuyer sur la proximité, les communes ou les syndicats, pour assumer certaines grandes compétences comme l'eau ou l'assainissement. À nous de les organiser pour qu'elles soient techniquement ou juridiquement efficaces, tout en travaillant avec les acteurs locaux pour les services du quotidien. Pour les déchets, notre priorité sera d'améliorer le tri, avec à la clé des enjeux environnementaux et financiers. Dans le domaine des transports, nos bus doivent rouler propre, sur des lignes fréquentées, peut-être certaines lignes urbaines doivent-elles être prolongées vers l'Agglo pour renforcer la mobilité sur le territoire. Il faudra également s'engager vers l'utilisation renforcée des modes actifs pour se déplacer (vélos...). Profitons de ce mandat pour mettre toutes les idées sur la table.

La crise sanitaire met en lumière, d'une manière plus accrue, le contexte de pénurie médicale. Quel peut-être l'apport de l'Agglo du Pays de Dreux pour inverser la tendance ?

La santé est une compétence que nous n'avons pas, mais que nous nous sommes promis d'approfondir aux côtés de l'Etat et des communes. Nous devrons rapidement lancer une étude sur l'offre de soins qui précisera le rôle de l'Agglo. Un groupe de travail sera créé. Ce sujet de la santé, avec la crise sanitaire et les problématiques de vaccination, nous montre combien la situation est sensible ici comme ailleurs.

La crise de la COVID a-t-elle changé votre façon d'appréhender les choses ?

Dreux et son Pays, forment un territoire où l'humain est important et signifie encore quelque chose, et cette crise n'a fait que renforcer notre ambition de bâtir ensemble son avenir.

L'AGGLO À VOS CÔTÉS

au fil de la journée

7:00

Une nouvelle journée commence !
Vous ne vous en doutez peut-être pas, mais l'Agglo est déjà à vos côtés ! Lorsque vous sautez dans votre douche, l'eau qui coule est puisée et transportée jusqu'à votre foyer par l'Agglo. Quant aux eaux usées de votre machine à laver, elles sont directement acheminées vers la station d'épuration la plus proche pour être dépolluée.

7:30

Avant de vous rendre au travail, vous déposez vos enfants :
les plus grands à l'accueil périscolaire et la petite dernière au multi-accueil. L'Agglo du Pays de Dreux offre aux familles des services et équipements adaptés à tous les âges (38 au total) vous permettant d'aborder la journée en toute sérénité.

8:00

L'Agglo vous transporte !
Que ce soit pour vous rendre sur votre lieu de travail ou pour aller à l'école, l'Agglo vous accompagne. Elle transporte chaque jour plus de 6 000 élèves dans les différents établissements scolaires (élémentaire ; collège ; lycée). Le réseau Linéad vous permet de vous déplacer sur tout le territoire de l'Agglo, en zone urbaine et périurbaine. Pour les plus petits déplacements, Linéad vous propose aussi des alternatives au véhicule individuel : la Citadine, la navette du centre-ville de Dreux, ou encore bientôt la location de vélos électriques !

9:00

Une palette de services pour votre activité professionnelle
Vous rejoignez le Parc d'entreprises La Radio, un site de plus de 55 800m² de bureaux, d'ateliers et d'entrepôts gérés et animés par l'Agglo du Pays de Dreux. Vous êtes travailleur indépendant ? Branchez votre ordinateur dans le somptueux espace de coworking du Dôme, le nouveau pôle dédié à l'innovation numérique installé au cœur de Dreux. Profitez de la fin de matinée pour suivre un atelier avec des experts qui vous aideront à développer votre activité !

12:30

C'est l'heure de votre cours d'Aquafitness !
Enfin la pause déjeuner ! Vous filez à l'AgglOcéane à Saint-Rémy-sur-Avre ou à la piscine intercommunale à Vernouillet pour profiter des bienfaits de l'eau. Vous remarquez l'espace bien-être et, la prochaine fois, c'est sûr, vous vous accorderez un instant de détente !

16:00

Profitez de la nature à quelques minutes seulement de la ville
Aujourd'hui, vous avez envie de grand air ! Rendez-vous au plan d'eau de Mézières-Écluzelles, à quelques minutes de Dreux, pour une balade nature. Ce lieu exceptionnel, qui se caractérise par la grande richesse de sa biodiversité, est géré et entretenu par l'Agglo. Il fait le bonheur des promeneurs, des joggeurs, des pêcheurs et des amateurs de voile.

17:00

Après-midi culture
En fin de journée aussi, avec l'Agglo, vous avez l'embarras du choix. Plutôt rat de bibliothèque ? La médiathèque de l'Odyssée vous propose de vous évader à travers ses milliers d'ouvrages (livres, CD et DVD), mais aussi grâce aux ateliers pour petits et grands autour de la lecture et de l'écriture. Une âme d'artiste ? Le Conservatoire classé vous aidera à progresser dans votre pratique musicale, théâtrale et chorégraphique.

19:45

Fin de journée
De retour chez vous, après le repas, votre calendrier de collecte indique que vos déchets seront ramassés demain. Vous vous chamaillez pour savoir qui sortira les poubelles avant le passage des agents de collecte de l'Agglo. Vous prenez, bien sûr, le soin de trier vos déchets !

20:30

Soirée spectacle
Billet en main, direction Vernouillet pour rejoindre l'Atelier à spectacle et profiter de sa riche programmation culturelle. Les plus grands artistes, chanteurs, circassiens et humoristes ont déjà foulé les planches de cet équipement de l'Agglo du Pays de Dreux.

22:00

Le moment de préparer le week-end !
C'est vendredi, et vous aimeriez profiter de ce week-end pour vous balader tout près de chez vous. Les sites Internet de l'Office de Tourisme et de l'Agglo sont les outils indispensables pour planifier vos activités du week-end. N'hésitez pas à les consulter, ils regorgent de bons plans !

LES COMPÉTENCES

de l'Agglo

COMPÉTENCES OBLIGATOIRES

DÉVELOPPEMENT ÉCONOMIQUE
Actions pour dynamiser l'activité économique, augmenter ou maintenir l'emploi, promouvoir l'attractivité du Territoire

AMÉNAGEMENT DU TERRITOIRE
S'appuyant sur un Schéma de Cohérence Territoriale, l'Agglo gère et commercialise les Zones d'Aménagement Concerté (ZAC) d'intérêt communautaire.

HABITAT ET POLITIQUE DE LA VILLE
Programme Local d'Habitat, Plan Local d'Insertion par l'économie, sécurité et prévention de la délinquance, programme de rénovation urbaine.

EAU ET GEMAPI
Production et distribution de l'eau ; protection des cours d'eau, inondations, pollutions ; valorisation des espaces naturels

ASSAINISSEMENT
Assainissement collectif et non collectif, collecte et traitement des eaux usées...

COLLECTE ET TRAITEMENT DES DÉCHETS
Collecte, transport, traitement, élimination, valorisation et recyclage des déchets ; 11 déchetteries (gérées par Sitreva)

TRANSPORT ET MOBILITÉ
Réseau Linéad, transport scolaire, agence Agglomobilités...

GENS DU VOYAGE
Gestion de deux aires d'accueil des gens du voyage, dans le cadre du Schéma départemental d'accueil fixé par le Préfet d'Eure-et-Loir.

COMPÉTENCES SUPPLÉMENTAIRES

ÉQUIPEMENTS CULTURELS ET SPORTIFS
l'Atelier à spectacle, l'Odyssée, Complexes aquatiques (St Rémy-sur-Avre ; Vernouillet), Aérodrome Dreux-Vernouillet, gymnases de Brezolles et Châteauneuf

ACTION SOCIALE D'INTÉRÊT COMMUNAUTAIRE
Accueils de loisirs péri- et extrascolaires, petite enfance, enfance, jeunesse, famille, aide et maintien à domicile des personnes âgées...

TOURISME, LOISIRS ET CADRE DE VIE
Stratégie et animation touristique, l'Office de Tourisme de Dreux

AMÉNAGEMENT NUMÉRIQUE DU TERRITOIRE
Trés Haut débit : fibre optique en lien avec Eure-et-Loir Numérique

SOUTIEN À LA PRÉSENCE DES SERVICES PUBLICS
Maisons France services, accueils de proximité, gendarmeries

Espace coworking au Dôme

L'ATTRACTIVITÉ DU TERRITOIRE...

2 633 entreprises employeuses :

61% des entreprises dans le tertiaire

11% dans la construction

8% dans l'agriculture

6% dans l'industrie

34 000 emplois

dont 29 627 salariés

2 secteurs concentrent plus de la moitié des emplois :

40% dans le commerce/transport/service

33% dans l'administration publique/enseignement

17% dans le secteur industriel

...par le Développement Économique

UN TERRITOIRE ATTRACTIF ET CONNECTÉ

aux portes de l'Ile-de-France

Alors que les événements de l'année 2020 ont conduit de nombreux actifs franciliens à s'interroger sur leur cadre de vie, l'Agglo du Pays de Dreux détient de très nombreux atouts. Situé aux portes de l'Ile-de-France, le territoire propose une offre immobilière et foncière variée. Polepharma reste un incontournable pôle de compétitivité et le Parc d'entreprises « La Radio » est propice à l'épanouissement de petites, moyennes et grandes structures.

En outre, l'Agglo a porté l'ambitieux projet du « Dôme », qui répond de façon pertinente aux nouveaux besoins de l'économie numérique. Implanté au cœur de Dreux et ouvert en décembre 2020, ce pôle offre des espaces de coworking, propose des formations pour développer ses compétences digitales et accompagne des start-ups dans leur croissance.

Dans un contexte lié à la crise sanitaire, l'emploi, notamment en direction des plus fragiles, représente le dénominateur commun des politiques mises en œuvre par l'Agglo du Pays de Dreux. En 2020, le « Fonds Résilience » a d'ailleurs été activé afin de soutenir les entreprises du territoire.

Polepharma © Amélie Benoist

NOS ACTIONS PRIORITAIRES

■ Développement économique :

- *Accompagner la déclinaison sur le territoire du plan "France Relance", destiné à relancer l'économie suite à la crise de la Covid-19*
- *Mettre en œuvre des complémentarités entre les entreprises du territoire*
- *Consolider le poids et l'excellence des acteurs de l'industrie pharmaceutique sur le territoire*

■ Aménagements et projets opérationnels

- *Adapter la stratégie foncière au contexte de lutte contre l'artificialisation des sols*
- *Déployer de grands projets attractifs et exemplaires, notamment en termes de transition écologique, pour valoriser l'image du territoire*
- *Développer une analyse fine des besoins des usagers pour adapter les projets*

■ Emploi / Formation / Numérique

- *Soutenir l'emploi des plus fragiles*
- *Étoffer l'offre de formation (numérique, industrielle, artisanale) sur l'ensemble du territoire*
- *Proposer une formation aux outils du numérique, notamment à destination des publics en difficulté*

L'ATTRACTIVITÉ DU TERRITOIRE...

81 communes

13 zones d'activité

942 artisans
sur le territoire

4 vallées
l'Eure, la Blaise l'Avre et la Vesgre

2 massifs forestiers

1 plan d'eau à Mézières-Écluzelles

Un patrimoine historique et naturel exceptionnel

140 kilomètres de chemins de randonnée

70 kilomètres de pistes cyclables

...par l'Aménagement du Territoire

ENGAGER LA RURALITÉ
dans la transition écologique

Si le territoire de l'Agglo du Pays de Dreux concentre de nombreux enjeux urbains, l'agriculture occupe une place prépondérante. Face aux immenses défis de la transition écologique, le secteur agricole doit être étroitement accompagné pour aborder les mutations structurelles à venir. Faire émerger une ruralité forte dans une optique de dynamisation des centres bourgs implique de développer une économie rurale connectée aux spécificités du territoire du Drouais. C'est également dans cette logique que l'économie touristique doit s'épanouir, dans le respect des caractéristiques d'un territoire alliant nature et patrimoine urbain et rural.

Le Château d'Anet

NOS ACTIONS PRIORITAIRES

■ **Agriculture :** *Accompagner la diversification de l'agriculture et le développement de l'agriculture / Organiser les filières courtes dans un projet alimentaire de territoire*

■ **Habitat :** *Accompagner la rénovation urbaine en lien avec les bailleurs sociaux, à travers le NPRU Bâtes-Tabellionne (Nouveau Programme de Renouvellement Urbain) et développer l'OPAH (Opération Programmée d'Amélioration de l'Habitat) en milieux urbain et rural*

■ **Développement durable :** *Soutenir une économie de proximité et renforcer la cohésion du territoire en lien avec les opérations « bourgs-centres » et « Petites Villes de demain » / Finaliser les grands documents de la transition écologique*

■ **Tourisme :** *Renforcer l'offre et la promotion touristique touristique à travers le patrimoine historique (Château d'Anet, Chapelle Royale de Dreux) et le patrimoine naturel (Labyrinthe du Thimerais, Maison des Espaces Naturels)*

L'ATTRACTIVITÉ DU TERRITOIRE...

3 équipements culturels
L'Atelier à spectacle
Le Conservatoire de l'Odyssée
La Médiathèque de l'Odyssée

8 équipements sportifs
3 gymnases
2 dojos
1 aérodrome
2 piscines

38 structures Enfance-Jeunesse-Famille
6 Relais Assistants Maternels dont 1 en DSP
4 structures petite enfance : 3 multi-accueils et 1 halte-garderie
16 accueils périscolaires dont 2 en DSP
7 accueils de Loisirs (mercredi / vacances) dont 1 en DSP
3 accueils de loisirs 12-17 ans dont 1 en DSP

1 équipement territorial « ressource »
Point Information Jeunesse et Pôle Famille

1 service itinérant de proximité territorial
Relais Assistants Maternels - Point Info Jeunesse - Pôle Famille

Le centre de loisirs de la Grande Noue à Châteauneuf-en-Thymerais

...par la Culture, le Sport et l'Enfance-Jeunesse-Famille

Permettre à chacun DE GRANDIR ET DE S'ÉPANOUIR

Les familles ayant choisi de vivre et de travailler sur notre territoire en attendent des services dynamiques qui doivent leur permettre de s'épanouir, aussi bien intellectuellement que physiquement. C'est tout le sens de l'action de l'Agglo du Pays de Dreux en matière de culture, de sport, d'accompagnement des plus jeunes et de soutien aux familles. Cette action se décline à travers des équipements de qualité et un travail en réseaux pour répondre aux besoins, susciter l'envie, en favorisant les politiques éducatives et une offre accessible au plus grand nombre

NOS ACTIONS PRIORITAIRES

■ **Culture :**

- **l'Atelier à spectacle :** *En faire un outil phare du rayonnement par une requalification des extérieurs, une labellisation scène nationale et une irrigation d'évènements sur le territoire*
- **Conservatoire :** *Assurer un maillage des écoles de musique et consolider les partenariats avec le milieu scolaire et extra scolaire*
- **Médiathèque :** *Promouvoir la lecture, y compris à travers les outils numériques et valoriser l'histoire locale*

■ **Équipements sportifs :** *Requalifier la piscine de Vernouillet et développer la synergie entre les deux bassins de l'Agglo pour une offre en direction de tous les publics, et notamment des scolaires*

■ **Enfance-Jeunesse-Famille :** *Amplifier et confirmer l'offre de qualité, développer les compétences utiles*

...les Déchets

DÉVELOPPER UNE STRATÉGIE ENVIRONNEMENTALE

sur la collecte et la valorisation des déchets

La collecte et la valorisation des déchets est un service indispensable au quotidien des habitants. Aujourd'hui plus de 435 kg de déchets par habitant sont produits sur le territoire

L'Agglo collecte les déchets (hors déchèteries) et a confié, depuis le 1er janvier 2020, au SITREVA leur transport, leur traitement, leur valorisation ainsi que la gestion de ses 11 déchèteries.

AGIR POUR RÉDUIRE LES DÉCHETS

L'évolution de notre mode de vie et de nos habitudes de consommation a eu une incidence forte sur l'augmentation de la quantité de déchets produite par les ménages.

L'Agglo doit intégrer les nouvelles réglementations en matière de prévention et de réduction des déchets. Les actions majeures à mettre en œuvre seront le tri à la source des biodéchets, la mise en place du tri de tous les emballages (films plastiques, pots, bouteilles, barquettes...) associées à une tarification incitant la réduction des déchets à la source.

Aussi, l'amélioration de la qualité du tri passera par le renforcement des opérations de sensibilisation auprès des différents publics (scolaires, entreprises, habitants, restaurateurs...) en vue de faire évoluer notre modèle économique et social vers des pratiques plus durables (tri et recyclage, réemploi, anti-gaspillage, compostage...).

NOS ACTIONS PRIORITAIRES

- **Adapter la collecte des déchets** *sur l'ensemble du territoire selon les types d'habitat*
- **Optimiser le tri** *pour se mettre en conformité avec la législation en 2022*
- **Agir efficacement en collaboration avec le SITREVA** *pour la gestion des déchetteries et les problématiques d'incinération*

Les ambassadeurs du tri informent les habitants

Le centre de tri des déchets ménagers Natriel

L'AGGLO
AU QUOTIDIEN...

PRODUCTION

11 captages

1 usine
de production

42 km
de réseau de production

4,5 millions de m³
d'eau souterraine
prélevés par an

DISTRIBUTION

8 réservoirs

48 km
de réseau de distribution

172 000m³
facturés par an

GEMAPI

110 hectares
de plan d'eau
à Mézières-Écluzelles

4 rivières
l'Eure, l'Avre,
la Blaise et la Vesgre
et leurs affluents

...l'Eau et la GEMAPI

PROTÉGER LA RESSOURCE

pour produire une eau de qualité et en quantité suffisante

L'eau est une ressource précieuse. Préserver sa qualité est un enjeu environnemental dont l'Agglo du Pays de Dreux mesure l'importance. Sa protection repose sur une démarche visant à limiter sa consommation et à maitriser sa pollution. L'Agglo veille ainsi à la sécurité et la santé de ses administrés, en les sensibilisant à son usage, en garantissant le respect des réglementations en vigueur autour des captages d'eau, en veillant à sa bonne distribution et à sa préservation lors de son rejet dans le milieu naturel.

MAITRISER LE RISQUE D'INONDATION

Les inondations constituent à ce jour un risque pouvant toucher un grand nombre d'habitations à l'échelle de notre agglomération. Pour prévenir cette situation de crise, l'Agglo du Pays de Dreux a déployé sa politique GEMAPI (GEstion des Milieux Aquatiques et Prévention des Inondations) en instaurant diverses pratiques : la consolidation de digues, l'aménagement des berges, la protection des écosystèmes aquatiques, la surveillance et l'entretien des plans d'eau... La prévention des inondations et la préservation de la biodiversité exigent une politique volontariste dans un environnement climatique chamboulé, y compris localement.

NOS ACTIONS PRIORITAIRES

■ **L'Eau :**

- **Préserver la qualité de l'eau**
- **Achever la mise en place de la compétence** *en lien avec les syndicats et les communes par le biais de conventions de délégation*
- **Développer une stratégie de protection de la ressource en eau** *pour garantir sa qualité et sa pérennité*

■ **La GEMAPI :**

- *En lien avec les deux syndicats SMAVA et le SBV4R,* **établir le diagnostic et le programme d'actions de lutte contre les inondations** *grâce aux nouveaux moyens de la taxe GEMAPI*
- **Développer la sensibilisation des publics, l'éducation à la biodiversité** *notamment autour du plan d'eau de Mézières-Écluzelles à travers la Maison des Espaces Naturels.*

L'AGGLO
AU QUOTIDIEN...

ASSAINISSEMENT COLLECTIF (AC)

51 communes
mixtes (en AC ou non collectif selon les secteurs)

507 kilomètres
de réseaux d'eaux usées

323 kilomètres
de réseaux d'eaux pluviales

13 stations d'épuration

124 postes de refoulement

56 bassins d'orage

800 contrôles
de conformité par an

+ 500 avis d'urbanisme
chaque année

ASSAINISSEMENT NON COLLECTIF (ANC)

30 communes
en assainissement non collectif

+ 10 000 installations
recensées

EN 2019

347 contrôles
de conception/réalisation

868 contrôles
de bon fonctionnement

319 contrôles
de mutation (changement de propriétaire)

28 réhabilitations
subventionnées

107 vidanges

...l'Assainissement

RESPECTER L'ENVIRONNEMENT

en traitant les eaux usées et pluviales

Cette politique, souvent méconnue, est essentielle à la préservation de l'environnement. L'assainissement permet en effet de collecter les eaux usées, puis de les débarrasser des pollutions dont elles sont chargées avant de rejeter l'eau traitée dans le milieu naturel.

Cet assainissement peut être géré de manière collective grâce à un réseau public de canalisations destinées à acheminer les eaux usées vers une station d'épuration ou bien non collective, avec un système épuratoire individuel, généralement plus utilisé en zone rurale.

La gestion des eaux usées et pluviales par l'Agglo du Pays de Dreux se traduit donc par la collecte et l'épuration, mais aussi l'instruction de demandes d'urbanisme, les études et travaux ou réhabilitation des réseaux et les contrôles d'installations d'assainissement autonomes.

La création et l'extension des réseaux publics d'assainissement dans les communes du territoire ainsi que la mise en conformité des rejets des stations d'épuration sont également des enjeux pour la collectivité. Des programmes spécifiques sont mis en œuvre dans les grandes villes, mais également dans les bourgs ruraux pour que le plus grand nombre d'habitants puisse en bénéficier, dans la mesure du possible et à coût raisonnable. Les canalisations d'assainissement serpentent désormais dans certaines campagnes, les raccordant ainsi à de petites stations d'épuration écologiques.

NOS ACTIONS PRIORITAIRES

■ L'Assainissement Collectif (AC) :

- **Finaliser le zonage des eaux usées et eaux pluviales**
- **Engager la mise en place de conventions de délégation** *pour les syndicats et communes*
- **Optimiser le mode de gestion de la compétence** *en régie ou en DSP (Délégation de Service Public)*
- **Mettre en place une tarification adaptée** *et engager une harmonisation des services sur le long terme*

■ L'Assainissement Non Collectif (ANC) :

- **Parvenir à l'équilibre budgétaire et renforcer l'efficacité des contrôles**

Contrôle d'assainissement

L'AGGLO
AU QUOTIDIEN...

EN 2019

1 115 000 km
parcourus dont 941 531 km par les bus urbains

1 307 000 voyages validés

173 518 km
parcourus par le Transport A la Demande (TAD)

12 867 réservations
pour le Transport A la Demande (TAD)

9 658 services
en TAD pour les personnes à mobilité réduite

6 000 élèves
transportés chaque jour par l'Agglo du Pays de Dreux

11 millions d'euros
de budget

5 lignes
urbaines régulières

...les Mobilités

AMÉLIORER les réseaux DE TRANSPORT et favoriser les DÉPLACEMENTS DOUX

Il est indispensable de pouvoir se déplacer dans les meilleures conditions pour aller travailler, se former, se distraire... L'offre de transport et de mobilité est donc déterminante pour l'attractivité de notre territoire (scolaire, réseau urbain, péri-urbain, transport à la demande...). Son développement doit tenir compte des nouvelles exigences environnementales, en étoffant l'offre et en incitant de nouvelles pratiques de déplacement doux. Dès 2021, de nouveaux services seront proposés par le réseau Linéad dans le cadre de la nouvelle délégation de service public avec Kéolis (Citadine de centre-ville, coach transport, vélos électriques, information voyageurs...). Toujours plus loin, toujours plus pratique !

NOS ACTIONS PRIORITAIRES

- **Optimiser les circuits scolaires,** *et expérimenter des solutions alternatives*
- **Développer le réseau péri-urbain** *par le prolongement de lignes sur le territoire*
- **Favoriser et soutenir l'intermodalité et les mobilités actives** *(projets de cheminements cyclables en vallées d'Eure, d'Avre et de la Blaise...)*
- **Promouvoir les usages numériques** *pour faciliter les déplacements*

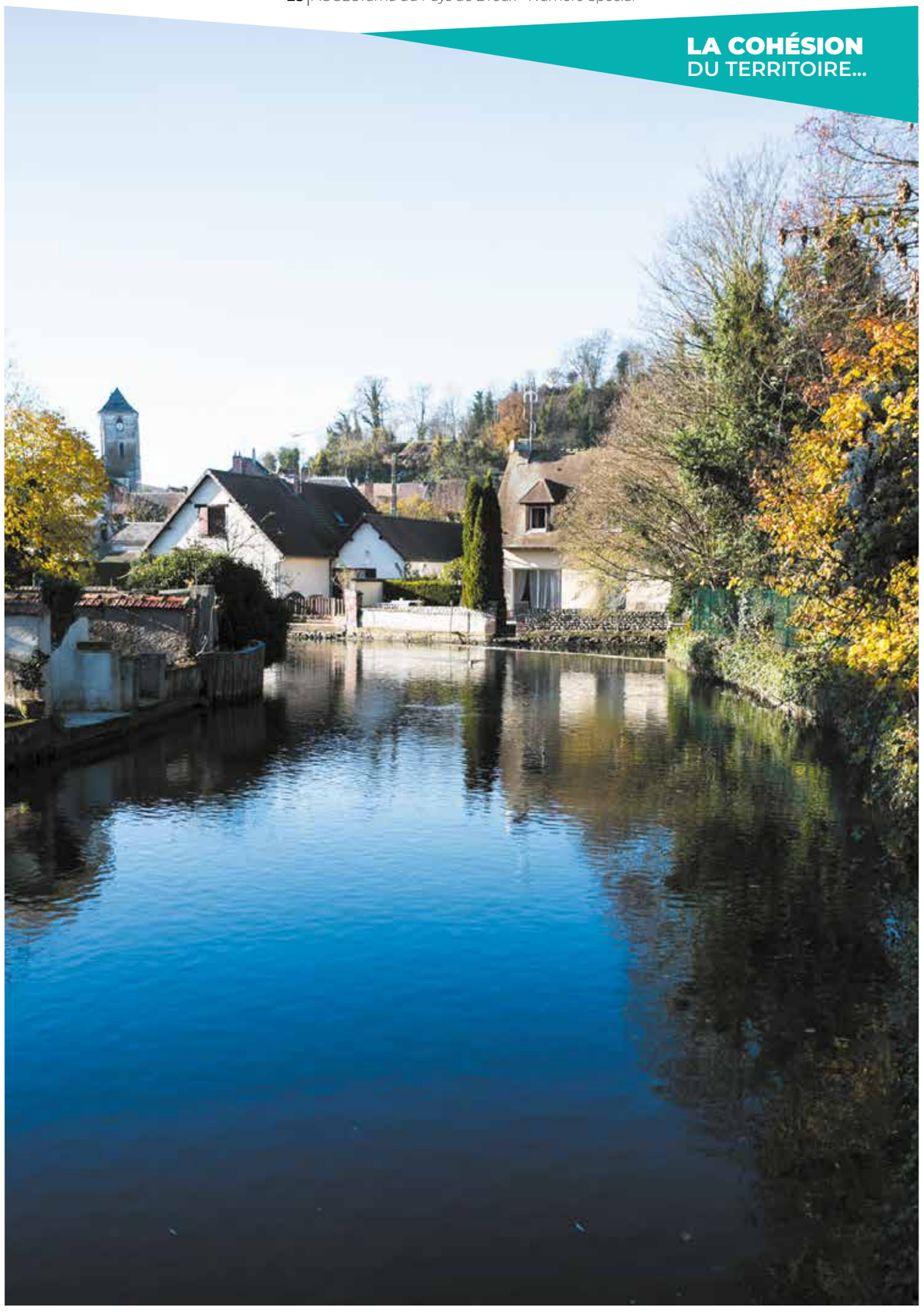

LA COHÉSION
DU TERRITOIRE...

...l'Appui aux communes

Apporter **SOUTIENS, CONSEILS ET INGÉNIERIE** aux projets communaux

Alors que l'exercice des compétences répond à des enjeux de plus en plus complexes, certaines communes du territoire peuvent se trouver démunies devant la réglementation. Par la notion d'appui aux communes, l'Agglo du Pays de Dreux tient à accompagner étroitement les mairies.

La première réponse consiste en la mise en place d'une plateforme de services, qui permettrait notamment aux communes rurales de bénéficier d'outils de développement modernes et efficaces pour déployer leurs grands projets : résorption de friches, requalification ou création d'espaces publics, réaménagement de centres-bourgs, processus de dématérialisation... La mutualisation des services et le groupement des achats répondent en cela à l'enjeu d'efficience et de maîtrise des dépenses. Est prévue la mise en place progressive d'un dispositif de soutien financier aux communes.

NOS ACTIONS PRIORITAIRES

- **Poursuivre la mutualisation des services** *entre les collectivités du territoire*
- **Développer l'offre de services** *en matière de soutiens, de conseils et d'ingénierie*
- **Mettre en place progressivement un dispositif de soutien financier** *aux projets de communes*
- **Assurer une présence équilibrée de l'Agglo** *sur le territoire notamment à travers les Maisons France Services*
- **Se mettre en conformité avec la règlementation** *pour une aire d'accueil des gens du voyage dimensionnée et adaptée*
- **Accompagner les maires dans l'accueil occasionnel des gens du voyage**

À SAVOIR

Les récentes évolutions législatives ont entériné le transfert aux intercommunalités de la compétence relative aux aires d'accueil des gens du voyage. À ce jour, deux terrains existent sur le territoire de l'Agglo du Pays de Dreux : l'aire de Vernouillet comportant dix emplacements, et l'aire de grands rassemblements à Dreux. La Préfecture d'Eure-et-Loir doit désormais définir un schéma départemental prévoyant un nombre d'emplacements. Ainsi, l'Agglo du Pays de Dreux devra s'adapter à ce nouveau schéma. Dans cette perspective, il conviendra d'accompagner les maires dans l'accueil ponctuel des gens du voyage.

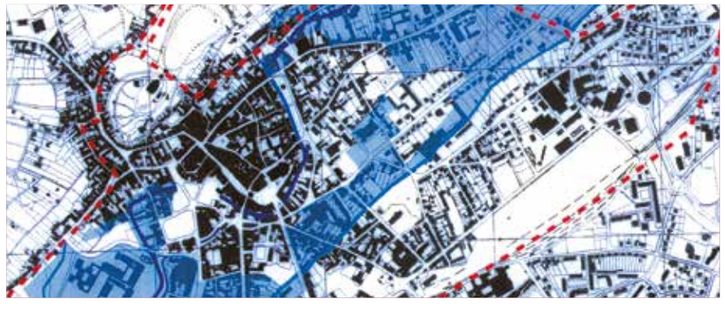

COHÉSION
DU TERRITOIRE...

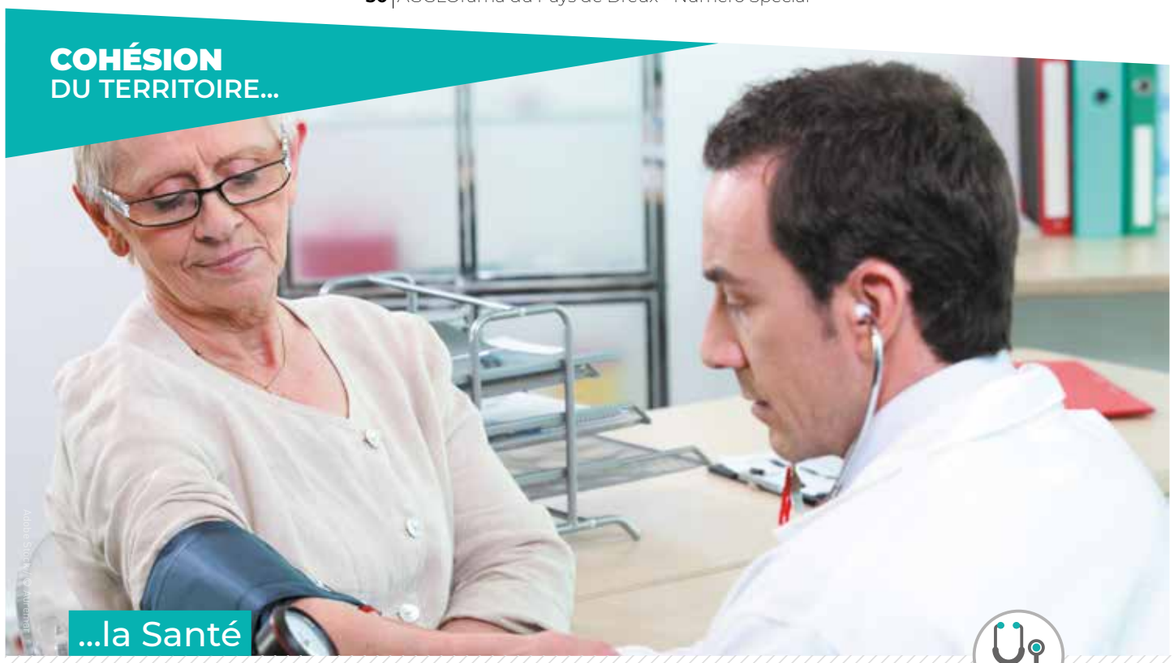

...la Santé

RENDRE LA MÉDECINE ACCESSIBLE
à tous les habitants

La région Centre-Val de Loire, comme de nombreuses régions rurales, est particulièrement touchée par la pénurie médicale. Elle est même classée au dernier rang national avec une densité de 64 médecins pour 100 000 habitants. L'Eure-et-Loir ne fait pas exception, et si les zones rurales sont particulièrement affectées, il en est de même pour des villes importantes comme Dreux où le nombre de spécialistes et même de généralistes est en constante diminution.

C'est pourquoi l'Agglo du Pays de Dreux a décidé de prendre ce dossier à bras-le-corps à travers un projet territorial de santé. Organiser des ponts entre le privé et le public, attirer de jeunes internes en lien avec l'université, structurer un réseau de maisons de santé en favorisant l'installation de praticiens, développer la télémédecine sont autant de pistes à explorer. À l'heure où la Région Centre-Val de Loire a lancé un vaste plan visant l'embauche de 150 médecins salariés d'ici 2025, des opportunités sont à saisir pour l'Agglo du Pays de Dreux.

NOS ACTIONS PRIORITAIRES

- **Soutenir un projet** *visant la présence de professionnels, et plus particulièrement des médecins, sur le territoire, en lien avec l'hôpital*
- **Définir un programme de soutien à l'offre de soins sur le territoire** *en lien avec les communes concernées (projets de cabinets ou de maisons de santé)*
- **Participer à l'animation des réseaux de santé** *(CPTS, Communautés Professionnelles Territoriales de Santé)*

...la Sécurité

DÉVELOPPER LA COOPÉRATION
en matière de lutte contre la délinquance

Une stratégie globale et cohérente de lutte contre la délinquance ne peut se construire que dans le cadre d'un réseau de partenaires. A l'échelle de l'Agglo, qui regroupe 81 communes, cette indispensable coopération prend la forme d'un Conseil intercommunal de sécurité et de prévention de la délinquance (CISPD).

Cette instance, qui a vu le jour en 2015, est le cadre d'une concertation sur les priorités de la lutte contre l'insécurité autour desquelles se mobilisent les différentes institutions et organismes publics et privés concernés (police et gendarmerie, polices municipales, acteurs du milieu associatif, maires etc).

Le CISPD a notamment élaboré en 2017 un schéma intercommunal de vidéoprotection. Celui-ci a permis de déployer en trois ans plus de 30 caméras, réparties au sein de 20 communes de l'Agglo du Pays de Dreux. Récemment, quatre caméras ont notamment été positionnées à Ivry-la-Bataille, et deux à Thimert-Gatelles.

NOS ACTIONS PRIORITAIRES

- **Participer à la prévention de la délinquance** *en lien avec les communes et* **poursuivre l'animation du CISPD** *(Conseil Intercommunal de Sécurité et de Prévention de la Délinquance)*

LES 123 MEMBRES du CONSEIL COMMUNAUTAIRE de L'AGGLO DU PAYS DE DREUX

Toutes les communes représentées

A

■ ABONDANT /
Mme Virginie QUENTIN (Maire)

■ ALLAINVILLE /
M. Alain CAPERAN (Maire)

■ ANET /
Mme Aliette LEBIHAN (Maire)
M.Olivier MARLEIX

■ ARDELLES /
Mme Veronique DETOC (Maire)

■ AUNAY-SOUS-CRÉCY /
M. Jacques RIVIERE (Maire)

B

■ BEAUCHE /
Mme Myriam GALKO (Maire)

■ BERCHÈRES-SUR-VESGRE /
M. Christian L'YONNET (Maire)

■ BÉROU-LA-MULOTIÈRE /
Mme Dagmar BERNITT (Maire)

■ BOISSY-EN-DROUAIS /
Mme Ghislaine BARBE (Maire)

■ BONCOURT /
M. Jean-Claude DELANOE (Maire)

■ BOULLAY-LES-DEUX-ÉGLISES /
Mme Béatrice PIERRON (Maire)

■ BREZOLLES /
M. Loïc BARBIER (Maire)

■ BROUÉ /
M. Patrice LEROMAIN (Maire)

■ BÛ /
M. Pierre SANIER (Maire)

C

■ CHARPONT /
Mme Dominique DEVOS (Maire)

■ CHÂTAINCOURT /
M. Emmanuel BRIDRON (Maire)

■ CHÂTEAUNEUF-EN-THYMERAIS /
M. Jean-Louis RAFFIN (Maire)
Mme Géraldine JAMBON

■ CHÉRISY /
M. Christian BOUCHER (Maire)

■ CRÉCY-COUVÉ /
M. Didier ARNOULT (Maire)

■ CRUCEY-VILLAGES /
M. Jean-Claude LAMOUR (Maire)

■ DAMPIERRE-SUR-AVRE /
M. Philippe LECHEVALLIER (Maire)

D

■ DREUX /
M. Pierre-Frédéric BILLET (Maire)
M. Talal ABDELKADER
M. Jacques ALIM
Mme. Florence ARCHAMBAUDIÈRE
M. Mounir CHAKKAR
Mme Mariam CISSÉ
M. Arnaud DAUTREY
M. Maxime DAVID
Mme Michaële DE LA GIRODAY
Mme Chantal DESEYNE
M. Nelson FONSECA
M. Valentino GAMBUTO
Mme Carine GENTIL
Mme Lydie GUERIN
M. Aïssa HIRTI
Mme Fouzia KAMAL
M. Sébastien LEROUX
Mme Amber NIAZ
Mme Josette PHILIPPE
Mme Christine PICARD
M. Jean-Michel POISSON
M. Pascal ROSSION
Mme Caroline VABRE
Mme Valérie VERDIER
Mme Sophie WILLEMIN

E

■ ÉCLUZELLES /
Mme Christine RENAUX-MARECHAL (Maire)

■ ESCORPAIN /
M. Stéphan DEBACKER (Maire)

■ ÉZY-SUR-EURE /
M. Pierre LEPORTIER (Maire)
M. Yvain JOUVEAU DU BREUIL
Mme Dominique DUVAL

F

■ FAVIÈRES /
M. Frédéric GIOWACHINI

■ FESSANVILLIERS-MATTANVILLIERS /
M. Eric DEPUYDT (Maire)

■ FONTAINE-LES-RIBOUTS /
Mme Emmanuelle BONHOMME (Maire)

G

■ GARANCIÈRES-EN-DROUAIS /
M. François CENIER (Maire)

■ GARNAY /
M. Jean BARTIER (Maire)

■ GERMAINVILLE /
M. Jean-Marc TARDIVENT (Maire)

■ GILLES /
M. Michel MALHAPPE (Maire)

■ GUAINVILLE /
Mme Nathalie VELIN (Maire)

I

■ IVRY-LA-BATAILLE /
Mme Sylvie HENAUX (Maire)
M. Arnaud CALLAREC

L

■ LA CHAPELLE-FORIANVILLIERS
M. Samuel BOVE (Maire)

■ LA CHAUSSÉE D'IVRY /
M. Francis PECQUENARD (Maire)

■ LA MADELEINE-DE-NONANCOURT /
M. Daniel COLLEU (Maire)

■ LA MANCELIÈRE /
Mme Rachel SAPIN (Maire)

■ LAONS /
M. Laurent TREMBLAY (Maire)

■ LE BOULLAY-MIVOYE /
M. Stéphane HUET (Maire)

■ LE BOULLAY-THIERRY /
M. Frédéric GIROUX (Maire)

■ LES CHÂTELETS /
M. Guillaume BARAT (Maire)

■ LE MESNIL-SIMON /
M. Didier SIMO (Maire)

■ LOUVILLIERS-EN-DROUAIS /
M. Dominique GARNIER (Maire)

■ LOUYE /
M. Thierry LAINE (Maire)

■ LURAY /
M. Michel MAIGNAN (Maire)

M

■ MAILLEBOIS /
M. Arnaud DE BOISANGER (Maire)

■ MARCHEZAIS /
M. Jérôme DEPONDT (Maire)

■ MARVILLE-MOUTIERS-BRÛLÉ /
Mme Véronique BASTON (Maire)

■ MÉZIÈRES-EN-DROUAIS /
M. Philippe POMMEREAU (Maire)

■ MONTREUIL /
M. Denis CHERON (Maire)

N

■ NONANCOURT /
M. Eric AUBRY (Maire)

O

■ ORMOY /
Mme Sylvie CHALLES (Maire)

■ OUERRE /
M. Christian MATELET (Maire)

■ OULINS /
M. Pascal LEPETIT (Maire)

P

■ PRUDEMANCHE /
M. Christophe BESNARD (Maire)

■ PUISEUX /
Mme Pervenche CHAUVIN (Maire)

R

■ REVERCOURT /
M. Benoît LUCAS (Maire)

■ ROUVRES /
Élections municipales à venir

■ RUEIL-LA-GADELIÈRE /
Mme Françoise POULET (Maire)

S

■ SAINT-ANGE-ET-TORÇAY /
M. Dominique LUBOW (Maire)

■ SAINT-JEAN-DE-REBERVILLERS /
Mme Caroline BARRE (Maire)

■ SAINT-LUBIN-DE-CRAVANT /
M. Pascal BAELEN (Maire)

■ SAINT-LUBIN-DES-JONCHERETS /
M. Pascal ARTECHEA (Maire)
Mme Jocelyne JOUCQUE
M. Gérard SOURISSEAU

■ SAINT-MAIXME-HAUTERIVE /
M. Christophe HÉLIAS (Maire)

■ SAINT-OUEN-MARCHEFROY /
M. Philippe DUMAS (Maire)

■ SAINT-RÉMY-SUR-AVRE /
M. Patrick RIEHL (Maire)
Mme Valérie AZIRI
M. Hamza SARI

■ SAINT-SAUVEUR-MARVILLE /
M. Gilles BLANCHARD (Maire)

■ SAINT-GEORGES-MOTEL /
M. Denis COCHELIN (Maire)

■ SAINTE-GEMME-MORONVAL /
Mme Françoise BORGET (Maire)

■ SAULNIÈRES /
M. Christian ALBERT (Maire)

■ SAUSSAY /
M. Patrick GOURDES (Maire)

■ SERAZEREUX /
Mme Sylvie DAGUET (Maire)

■ SERVILLE /
M. Thomas BAUBION (Maire)

■ SOREL-MOUSSEL /
M. Gilbert GALLAND (Maire)

T

■ THIMERT-GÂTELLES /
M. Pascal GUERRIER (Maire)

■ TREMBLAY-LES-VILLAGES /
Mme Christelle MINARD (Maire)

■ TRÉON /
M. Christian BERTHELIER (Maire)

V

■ VERNOUILLET /
M. Damien STEPHO (Maire)
Mme Mélinda BOUGRARA
M. Youssef LAMRINI
Mme Catherine LUCAS
M. Sylvain MALANDAIN
Mme Michèle MANSON
Mme Nicole MONTIGNY
Mme Gisèle QUERITE
M. Jean-Pierre RICHARD
M. Joël TRAPATEAU

■ VERT-EN-DROUAIS /
Mme Evelyne DELAPLACE (Maire)

■ VILLEMEUX-SUR-EURE /
M. Daniel RIGOURD (Maire)

LES NUMÉROS utiles

L'AGGLO
À VOTRE SERVICE...

LES ACCUEILS DE PROXIMITÉ DE L'AGGLO

■ MSAP D'ANET /
7 rue de la Vesgre / 28260 Anet / Tél. : 02 37 62 22 48
Courriel : accueil.anet@dreux-agglomeration.fr

■ MAISON FRANCE SERVICE DE SAINT-LUBIN-DES-JONCHERETS
38 rue Charles Renard / 28350 Saint Lubin-des-Joncherets
Tél. : 02 32 58 15 70
Courriels :
c.toussay@ville-saint-lubin-des-joncherets.fr
cyberemploi.saintlubin@dreux-agglomeration.fr

■ MAISON DES SERVICES DE SAINT-RÉMY-SUR-AVRE
Place de l'église / 28380 Saint-Rémy-sur-Avre
Tél. : 02 37 62 10 33

■ DIRECTION DES ACCUEILS DE PROXIMITÉ
Agglo du Pays de Dreux
4 rue Châteaudun / BP 20159 / 28103 Dreux cedex
Tél. : 02 37 64 82 00

PETITE ENFANCE (3 MOIS - 4 ANS)

RELAIS D'ASSISTANTS MATERNELS (RAM)

■ ANET
7 rue de la Vesgre / 28260 Anet
Tél. : 02 37 62 46 25 - 06 70 45 90 80
Courriel : ram.anet@dreux-agglomeration.fr

■ BREZOLLES
13, rue de la Friche / 28270 Brezolles
Tél. : 07 50 15 57 03

■ CHÂTEAUNEUF-EN-THYMERAIS " LA GRANDE NOUE"
Rue de la Pépinière / 28170 Châteauneuf-en-Thymerais
Tél. : 02 37 51 09 64 - 06 47 24 36 14
Courriel : ram.chateauneuf@dreux-agglomeration.fr

Second RAM de Châteauneuf-en-Thymerais
Rue de la Pépinière / 28170 Châteauneuf-en-Thymerais
Tél. : 06 49 73 48 49

■ CHÉRISY
7 rue de la Vesgre / 28260 Anet
Tél. : 06 35 22 48 12
Courriel : ram.cherisy@dreux-agglomeration.fr

■ SAINT-LUBIN-DES-JONCHERETS
Centre bourg / Voie de l'Avenir
28350 Saint Lubin-des-Joncherets
Tél. : 02 32 33 63 99 - 06 43 98 14 22
Courriel : ram.saintlubin@dreux-agglomeration.fr

HALTE-GARDERIE

■ IVRY-LA-BATAILLE « LES MARMOUSETS »
Rue de la Buchaille / 27 540 Ivry-la-Bataille
Tél. : 02 32 26 04 91
Courriel : haltegarderie.ivry@dreux-agglomeration.fr

MULTI-ACCUEIL

■ BREZOLLES "LA SOURIS VERTE"
13, rue de la Friche / 28270 Brezolles
Tél. : 09 67 83 63 84
Courriel : eaje.brezolles@pep28.asso.fr

■ CHÂTEAUNEUF-EN-THYMERAIS "LES CASTELCHOUX"
■ 2 Place de la Libération / 28170 Châteauneuf-en-Thymerais
Tél. : 02 37 51 67 69
Courriel : multiaccueil.chateauneuf@dreux-agglomeration.f

■ ÉZY-SUR-EURE « MULTI-ACCUEIL Abel Lefèvre »
21 rue de la République / 27 530 Ézy-sur-Eure
Tél. : 02 37 82 01 01
Courriel : multiaccueil.ezy@dreux-agglomeration.fr

ENFANCE (3 ANS À 12 ANS)

Accueil de Loisirs sans Hébergement (ALSH) PÉRISCOLAIRES

■ BERCHÈRES-SUR-VESGRES / ROUVRES -
Rue de l'école / 28260 Berchères sur Vesgre
Tél. Berchères : 09 83 70 48 86 - 06 21 46 04 76
Tél. Rouvres : 02 37 82 12 01 - 06 21 46 04 76
Courriel : alsh.abondant@dreux-agglomeration.fr

■ BROUÉ
15 rue St Martin / 28410 Broué
Tél. : 02 37 43 23 28 - 06 29 31 20 88
Courriel : alsh.bu@dreux-agglomeration.fr

■ GUAINVILLE
Rue du Bourg / 28260 Guainville
Tél. : 02 37 64 01 46 - 06 84 16 78 41
Courriel :alsh.ezy@dreux-agglomeration.fr

■ LA CHAUSSÉE D'IVRY
École élémentaire / Rue de Paçy / 28 260 La Chaussée d'Ivry
Tél. : 02 37 65 52 49 - 06 75 82 30 34
Courriel : alsh.ivry@dreux-agglomeration.fr

■ LAONS
Rue de l'Église / 28270 Laons
Tél. : 06 60 07 07 54 – Courriel : perisco.laons@pep28.asso.fr

■ OULINS
Rue de la Mairie / 28260 Oulins
Tél. : 02 37 64 56 53 - 06 75 82 30 34
Courriel : alsh.ivry@dreux-agglomeration.fr

■ SAUSSAY
Sente du Rouvray / 28260 Saussay
Tél. : 02 37 62 21 68 - 06 30 13 90 39
Courriel:alsh.anet@dreux-agglomeration.fr

■ SOREL-MOUSSEL
11 place de la Mairie / 28 260 Sorel-Moussel
Tél. : 02 37 82 68 79 - 06 30 13 90 39
Courriel : alsh.anet@dreux-agglomeration.fr

Accueil de Loisirs sans Hébergement (ALSH) PÉRI ET EXTRASCOLAIRES

■ ABONDANT
15 grande rue / 28410 Abondant
Tél. : 02 37 48 71 19 - 06 21 46 04 76
Courriel : alsh.abondant@dreux-agglomeration.fr

■ ANET
Rue Pierre Lenfant / 28260 Anet
Tél. : 02 37 41 49 78 - 06 30 13 90 39
Courriel : alsh.anet@dreux-agglomeration.fr

■ BREZOLLES
11 rue de la Friche / 28270 Brezolles
Tél. : 07 50 15 57 02 – Courriel : alsh.brezolles@pep28.asso.fr

■ BÛ
Rue de Fossés / 28410 Bû
Tél. : 09 64 08 98 97 - 06 29 31 20 88
Courriel : alsh.bu@dreux-agglomeration.fr

■ CHÂTEAUNEUF-EN-THYMERAIS " LA GRANDE NOUE"
Rue de la Pépinière / 28 170 Châteauneuf-en-Thymerais
Tél. : 02 37 48 11 37 - 06 24 83 69 74
Courriel : alsh.chateauneuf@dreux-agglomeration.fr

■ ÉZY-SUR-EURE
21 rue de la République / 27530 Ézy-sur-Eure
Tél. : 02 37 82 01 02 - 06 84 16 78 41
Courriel : alsh.ezy@dreux-agglomeration.fr

■ IVRY-LA-BATAILLE
Rue de la Buchaille / 27 540 Ivry-la-Bataille
Tél. : 02 32 67 12 86 - 06 75 82 30 34
Courriel : alsh.ivry@dreux-agglomeration.fr

■ MÉZIÈRES-EN-DROUAIS
30 grande rue / 28500 Mézières- en-Drouais
Tél. : 02 37 43 74 52 – Courriel : ascmezieres@wanadoo.fr
équipement et service associatif conventionné
avec l'Agglo du Pays de Dreux

JEUNESSE (12 – 25 ANS)

ACCUEILS DE LOISIRS ADOS POINT INFORMATIONS JEUNESSE

■ ÉZY-SUR-EURE
Accueil de Loisirs sans Hébergement pour les 12-17 ans
21 rue de la République / 27530 Ézy-sur-Eure
Tél. : 02 37 82 01 02 - 06 30 98 64 83
Courriel : alsh.ezy@dreux-agglomeration.fr

■ BREZOLLES
10 avenue du Général de Gaulle / 28270 Brezolles
Tél. 06 60 07 07 54
Courriel : espacejeunes.brezolles@pep28.asso.fr

■ CHÂTEAUNEUF-EN-THYMERAIS " LA GRANDE NOUE"
Accueil de Loisirs Sans Hébergement pour les 12 - 17 ans
Rue de la Pépinière / 28170 Châteauneuf-en-Thymerais
Tél. : 02 37 48 11 37 - 06 07 68 57 35
Courriel : jeunesse.chateauneuf@dreux-agglomeration.fr

■ ANET - POINT INFORMATION JEUNESSE
7 rue de la Vesgre / 28260 Anet
Tél. : 02 37 62 46 24
Courriel : jeunesse.anet@dreux-agglomeration.fr

FAMILLE : PÔLE FAMILLE / RÉSEAU LOCAL D'APPUI À LA PARENTALITÉ

■ ANET
Pôle Famille
7 rue de la Vesgre / 28260 Anet
Tél. : 02 37 82 01 03
Courriel : pole.famille@dreux-agglomeration.fr

LA COLLECTE ET LE TRI DES DÉCHETS

■ SERVICE DÉCHETS
17 rue Jean-Louis Chanoine / ZA de la Rabette / Dreux
Tél. : 02 37 64 82 00 puis tapez 2
Adresse postale : Agglo du Pays de Dreux / Service Déchets
4 rue de Châteaudun / BP 20159 / 28103 Dreux cedex

■ ÉCO-LOGIS
17 rue Jean-Louis Chanoine / ZA de la Rabette / Dreux
Tél. : 02 37 62 88 93
Courriel : ambassadeur@dreux-agglomeration.fr
Adresse postale : Agglo du Pays de Dreux / éco-Logis
4 rue de Châteaudun / BP 20159 / 28103 Dreux cedex

■ LES 11 DÉCHETTERIES DE L'AGGLO DU PAYS DE DREUX
L'Agglo du Pays de Dreux a délégué la gestion de ses déchetteries au Sitreva. Renseignements, modalités d'accès et horaires d'ouverture sur **WWW.SITREVA.FR**

CENTRE DE TRI DES DÉCHETS MÉNAGERS NATRIEL
L'Agglo du Pays de Dreux a délégué la gestion de son centre de tri des déchets ménagers au Sitreva. renseignements et informations sur **WWW.SITREVA.FR**
17 rue Jean-Louis Chanoine / ZA de la Rabette / Dreux

L'EAU ET L'ASSAINISSEMENT

■ SERVICE EAU-ASSAINISSEMENT
17 rue Jean-Louis Chanoine / ZA de la Rabette / Dreux
Tél. : 02 37 64 82 00 puis tapez 1
Adresse postale : Agglo du Pays de Dreux / Service Eau-Assainissement
4 rue de Châteaudun / BP 20159 / 28103 Dreux cedex

DÉVELOPPEMENT ÉCONOMIQUE

■ PÔLE DÉVELOPPEMENT ÉCONOMIQUE ET NUMÉRIQUE
4 rue de Châteaudun / BP 20159 / 28103 Dreux cedex.
Tél. : 02 37 64 82 58 – Fax : 02 37 64 85 96
Courriel : developpement.eco@dreux-agglomeration.fr
WWW.SIMPLANTER-A-DREUX.FR

■ DÔME ESPACE NUMÉRIQUE ET COWORKING
22/24 place Place Métézeau / 28100 Dreux
Tél. : 06 70 27 66 36
Courriel : info@dome-dreux.fr / **WWW.DOME-DREUX.FR**

■ MAISON DE L'EMPLOI, DES ENTREPRISES ET DU NUMÉRIQUE DU DROUAIS
22/24 place Place Métézeau / 28100 Dreux
Tél. : 02 37 64 24 72 - Fax : 02 37 64 37 69
Courriel : info@m2ed.fr / **WWW.M2ED.FR**

TRANSPORTS

■ AGGLOMOBILITÉS
Place de la,Gare / 28100 DREUX
Tél. : 02 37 42 10 10 / **WWW.LINEAD.FR**

CULTURE

■ L'ATELIER À SPECTACLE
51A rue de Torçay / 28500 Vernouillet
Tél. : 02 37 42 60 18 – Fax : 02 37 64 44 21
Courriel : infos@latelier-a-spectacle.com
WWW.LATELIER-A-SPECTACLE.COM

■ L'ODYSSÉE
1 place Mésirard / 28100 Dreux
Médiathèque / Tél. : 02 37 82 68 20
Conservatoire / Tél. : 02 37 82 88 29
WWW.ODYSSEE-CULTURE.COM

SPORTS - LOISIRS

■ AÉRODROME DE DREUX-VERNOUILLET
Route de Châteauneuf / 28500 Vernouillet

■ AÉRO-CLUB DE DREUX-VERNOUILLET
Route de Châteauneuf / 28500 Vernouillet
Tél./fax : 02 37 46 26 49
Courriel : aeroclub.dreux@orange.fr
WWW.AERO-CLUB-DREUX.COM

■ COMPLEXE AQUATIQUE AGGLOCÉANE
1A rue des prés / 28380 Saint-Rémy-sur-Avre
Tél. : 09 71 00 28 60
Courriel : accueil@aggloceane.fr
WWW.AGGLOCEANE.FR

■ PISCINE INTERCOMMUNALE
Esplanade du 8 mai 1945 – Maurice Legendre / 28500 Vernouillet
Tél. : 02 37 62 80 75
Courriel : piscine.vernouillet@dreux-agglomeration.fr
WWW.DREUX-AGGLOMERATION.FR

■ PLAN D'EAU DE MÉZIÈRES-ECLUZELLES
18 rue des étangs / 28500 Mézières-en-Drouais
Tél. : 02 37 43 82 71

■ GYMNASE ET DOJO DE BREZOLLES
Route de Nonancourt / 28270 Brezolles
Tél. : 02 37 48 26 68 - Tel : 02 37 90 84 97

■ COMPLEXE SPORTIF DE CHÂTEAUNEUF-EN-THYMERAIS
Rue des bruyères / 28170 Châteauneuf-en-Thymerais

TOURISME

■ OFFICE DE TOURISME DE L'AGGLO DU PAYS DE DREUX
9 cour de l'Hôtel-Dieu / 28100 Dreux
Tél. : 02 37 46 01 73
Courriel : contact@ot-dreux.fr / **WWW.OT-DREUX.FR**

2021

Le réseau Linéad fait le plein de nouveautés

La Citadine • Coach Linéad
Vélo électrique • Site internet
Réseaux Urbain et Périurbain
Réseau scolaire...

AGENCE LINEAD / Gare Routière, Place de la Gare, 28100 Dreux
02 37 42 10 10

www.linead.fr

linéad
L'Agglo vous transporte !

Agglo du Pays Dreux

TROMBINOSCOPE du BUREAU COMMUNAUTAIRE de L'AGGLO DU PAYS DE DREUX

LE PRÉSIDENT

Gérard SOURISSEAU
Conseiller municipal
de Saint-Lubin-des-Joncherets

LES VICE- PRÉSIDENTS

Pierre-Frédéric BILLET
Maire de Dreux
1er Vice-président
en charge de l'Attractivité du Territoire par le Développement Économique

Patrick RIEHL
Maire de Saint-Rémy-sur-Avre
2ème Vice-président
en charge des Finances

Christelle MINARD
Maire de Tremblay-les-Villages
3ème Vice-présidente
en charge de l'Attractivité du Territoire par les filières Touristique et Agricole, du Développement Rural, des Contractualisations et de la Transition Écologique

Damien STEPHO
Maire de Vernouillet
4ème Vice-président
en charge de l'Attractivité du Territoire par les filières Sportive et Culturelle

Loïc BARBIER
Maire de Brezolles
5ème Vice-président
en charge de la Collecte et de la Valorisation des Déchets

Éric AUBRY
Maire de Nonancourt
6ème Vice-président
en charge des Mobilités et de la Commande publique

Caroline VABRE
Maire adjoint de Dreux
8ème Vice-présidente
en charge des Ressources Humaines

Jérôme DEPONDT
Maire de Marchezais
9ème Vice-président
en charge de la Vie Institutionnelle, des Affaires Juridiques et de la Communication Institutionnelle

Pascal LEPETIT
Maire de Oulins
10ème Vice-président
en charge de l'Eau, de la Gestion des Milieux Aquatiques et de la prévention des Inondations

Sébastien LEROUX
Maire adjoint de Dreux
11ème Vice-président
en charge de la Cohésion Sociale, de l'Habitat et du Nouveau Programme National de Renouvellement Urbain

Emmanuelle BONHOMME
Maire de Fontaine-les-Ribouts
12ème Vice-présidente
en charge de l'Appui aux communes et des Mutualisations

Pierre LEPORTIER
Maire d'Ézy-sur-Eure
13ème Vice-président
en charge de l'Assainissement et des Contractualisations Eure et Normandie

Talal ABDELKADER
Conseiller municipal de Dreux
14ème Vice-président
en charge de l'étude d'un Projet Territorial de Santé (maillage du territoire en offre de soins)

Jean-Louis RAFFIN
Maire de Châteauneuf-en-Thymerais
15ème Vice-président
en charge de l'Emploi, de la Formation, de l'Insertion et du Numérique

LES MEMBRES DÉLÉGUÉS

Christine RENAUX-MARÉCHAL
Maire d'Écluzelles
1ère Membre du Bureau
déléguée à l'Animation de la Maison des Espaces Naturels

Frédéric GIROUX
Maire du Boullay-Thierry
2ème Membre du Bureau
délégué à l'Aménagement Opérationnel

Évelyne DELAPLACE
Maire de Vert-en-Drouais
3ème Membre du Bureau
déléguée à la Prévention, à la Sécurité, à l'Animation du CISPD et au Patrimoine intercommunal

Daniel RIGOURD
Maire de Villemeux-sur-Eure
4ème Membre du Bureau
délégué à la Gestion des Milieux Aquatiques et à la Prévention des Inondations

Véronique BASTON
Maire de Marville-Moutiers-Brûlé
5ème Membre du Bureau
déléguée aux Transports Scolaires

Pierre SANIER
Maire de Bû
6ème Membre du Bureau
délégué à l'Office de Tourisme

Sylvie HÉNAUX
Maire d'Ivry-la-Bataille
7ème Membre du Bureau
déléguée à l'Assainissement Non Collectif

Jean BARTIER
Maire de Garnay
8ème Membre du Bureau
délégué à la Transition Écologique

Christian BOUCHER
Maire adjoint de Chérisy
9ème Membre du Bureau
délégué à l'Enfance et la Jeunesse

Stéphan DEBACKER
Maire d'Escorpain
10ème Membre du Bureau
délégué à la Protection des Captages d'eau

LES ÉLUS du BUREAU COMMUNAUTAIRE de L'AGGLO DU PAYS DE DREUX

LE PRÉSIDENT

Gérard SOURISSEAU
Conseiller municipal
de Saint-Lubin-des-Joncherets

L'ATTRACTIVITÉ DU TERRITOIRE PAR...

...LE DÉVELOPPEMENT ÉCONOMIQUE

Pierre-Frédéric BILLET
Maire de Dreux
1er Vice-président
en charge de l'Attractivité du Territoire
par le Développement Économique

Jean-Louis RAFFIN
Maire de Châteauneuf-en-Thymerais
15ème Vice-président
en charge de l'Emploi, de la Formation,
de l'Insertion et du Numérique

Frédéric GIROUX
Maire du Boullay-Thierry
2ème Membre du Bureau
délégué à l'Aménagement
Opérationnel

...LA CULTURE, LE SPORT, L'ENFANCE-JEUNESSE-FAMILLE

Damien STEPHO
Maire de Vernouillet
4ème Vice-président
en charge de l'Attractivité du Territoire
par les filières Sportive et Culturelle

Christian BOUCHER
Maire adjoint de Chérisy
9ème Membre du Bureau
délégué à l'Enfance et la Jeunesse

...L'AMÉNAGEMENT DU TERRITOIRE, L'AGRICULTURE, LE TOURISME

Christelle MINARD
Maire de Tremblay-les-Villages
3ème Vice-présidente
en charge de l'Attractivité du Territoire
par les filières Touristique et Agricole,
du Développement Rural, des
Contractualisations et de la Transition
Écologique

Sébastien LEROUX
Maire adjoint de Dreux
11ème Vice-président
en charge de la Cohésion Sociale, de
l'Habitat et du Nouveau Programme
National de Renouvellement Urbain

Christine RENAUX-MARÉCHAL
Maire d'Écluzelles
1ère Membre du Bureau
déléguée à l'Animation
de la Maison des Espaces Naturels

Pierre SANIER
Maire de Bû
6ème Membre du Bureau
délégué à l'Office de Tourisme

Jean BARTIER
Maire de Garnay
8ème Membre du Bureau
délégué à la Transition Écologique

LES SERVICES À LA POPULATION

...LA COLLECTE ET VALORISATION DES DÉCHETS

Loïc BARBIER
Maire de Brezolles
5ème Vice-président
en charge de la Collecte et de
la Valorisation des Déchets

...LE TRANSPORT ET LES MOBILITÉS

Éric AUBRY
Maire de Nonancourt
6ème Vice-président
en charge des Mobilités
et de la Commande publique

Véronique BASTON
Maire de Marville-Moutiers-Brûlé
5ème Membre du Bureau
déléguée aux Transports Scolaires

...L'EAU & LA GEMAPI

Pascal LEPETIT
Maire de Oulins
10ème Vice-président
en charge de l'Eau, de la Gestion
des Milieux Aquatiques et de la
prévention des Inondations

Daniel RIGOURD
Maire de Villemeux-sur-Eure
4ème Membre du Bureau
délégué à la Gestion des Milieux
Aquatiques et à la Prévention
des Inondations

Stéphan DEBACKER
Maire d'Escorpain
10ème Membre du Bureau
délégué à la Protection des
Captages d'eau

...L'ASSAINISSEMENT

Pierre LEPORTIER
Maire d'Ézy-sur-Eure
13ème Vice-président
en charge de l'Assainissement
et des Contractualisations Eure
et Normandie

Sylvie HÉNAUX
Maire d'Ivry-la-Bataille
7ème Membre du Bureau
déléguée à l'Assainissement
Non Collectif

LA COHÉSION DU TERRITOIRE

...L'APPUI AUX COMMUNES

Emmanuelle BONHOMME
Maire de Fontaine-les-Ribouts
12ème Vice-présidente
en charge de l'Appui aux
communes et des Mutualisations

Évelyne DELAPLACE
Maire de Vert-en-Drouais
3ème Membre du Bureau
déléguée à la Prévention,
à la Sécurité, à l'Animation du CISPD
et au Patrimoine intercommunal

...LE PROJET TERRITORIAL DE SANTÉ

Talal ABDELKADER
Conseiller municipal de Dreux
14ème Vice-président
en charge de l'étude d'un Projet
Territorial de Santé (maillage du
territoire en offre de soins)

LES PÔLES RESSOURCES

...LES FINANCES

Patrick RIEHL
Maire de Saint-Rémy-sur-Avre
2ème Vice-président
en charge des Finances

...LES RESSOURCES HUMAINES

Caroline VABRE
Maire adjointe de Dreux
8ème Vice-présidente
en charge des Ressources Humaines

...LA VIE INSTITUTIONNELLE & LE JURIDIQUE

Jérôme DEPONDT
Maire de Marchezais
9ème Vice-président
en charge de la Vie Institutionnelle,
des Affaires Juridiques et
de la Communication Institutionnelle

LES ÉLUS du BUREAU COMMUNAUTAIRE de L'AGGLO DU PAYS DE DREUX

L'AMÉNAGEMENT DU TERRITOIRE, L'AGRICULTURE, LE TOURISME

Christelle MINARD
Maire de Tremblay-les-Villages
3ème Vice-présidente
en charge de l'Attractivité du Territoire par les filières Touristique et Agricole du Développement Rural, des Contractualisations et de la Transition Écologique

Sébastien LEROUX
Maire adjoint de Dreux
11ème Vice-président
en charge de la Cohésion Sociale, de l'Habitat et du Nouveau Programme National de Renouvellement Urbain

Christine RENAUX-MARÉCHAL
Maire d'Écluzelles
1ère Membre du Bureau
déléguée à l'Animation de la Maison des Espaces Naturels

Pierre SANIER
Maire de Bû
6ème Membre du Bureau
délégué à l'Office de Tourisme

Jean BARTIER
Maire de Garnay
8ème Membre du Bureau
délégué à la Transition Écologique

LE DÉVELOPPEMENT ÉCONOMIQUE

Pierre-Frédéric BILLET
Maire de Dreux
1er Vice-président
en charge de l'Attractivité du Territoire par le Développement Économique

Jean-Louis RAFFIN
Maire de Châteauneuf-en-Thymerais
15ème Vice-président
en charge de l'Emploi, de la Formation, de l'Insertion et du Numérique

Frédéric GIROUX
Maire du Boullay-Thierry
2ème Membre du Bureau
délégué à l'Aménagement Opérationnel

LA CULTURE, LE SPORT, L'ENFANCE- JEUNESSE-FAMILLE

Damien STEPHO
Maire de Vernouillet
4ème Vice-président
en charge de l'Attractivité du Territoire par les filières Sportive et Culturelle

Christian BOUCHER
Maire adjoint de Chérisy
9ème Membre du Bureau
délégué à l'Enfance et la Jeunesse

LA COLLECTE ET VALORISATION DES DÉCHETS

Loïc BARBIER
Maire de Brezolles
5ème Vice-président
en charge de la Collecte et de la Valorisation des Déchets

LE PRÉSIDENT

Gérard SOURISSEAU
Conseiller municipal
de Saint-Lubin-des-Joncherets

LE TRANSPORT ET LES MOBILITÉS

Éric AUBRY
Maire de Nonancourt
6ème Vice-président
en charge des Mobilités et de la Commande publique

Véronique BASTON
Maire de Marville-Moutiers-Brûlé
5ème Membre du Bureau
déléguée aux Transports Scolaires

L'EAU & LA GEMAPI

Pascal LEPETIT
Maire de Oulins
10ème Vice-président
en charge de l'Eau, de la Gestion des Milieux Aquatiques et de la prévention des Inondations

Daniel RIGOURD
Maire de Villemeux-sur-Eure
4ème Membre du Bureau
délégué à la Gestion des Milieux Aquatiques et à la Prévention des Inondations

Stéphan DEBACKER
Maire d'Escorpain
10ème Membre du Bureau
délégué à la Protection des Captages d'eau

L'APPUI AUX COMMUNES

Emmanuelle BONHOMME
Maire de Fontaine-les-Ribouts
12ème Vice-présidente
en charge de l'Appui aux communes et des Mutualisations

Évelyne DELAPLACE
Maire de Vert-en-Drouais
3ème Membre du Bureau
déléguée à la Prévention, à la Sécurité, à l'Animation du CISPD et au Patrimoine intercommunal

L'ASSAINISSEMENT

Pierre LEPORTIER
Maire d'Ézy-sur-Eure
13ème Vice-président
en charge de l'Assainissement et des Contractualisations Eure et Normandie

Sylvie HÉNAUX
Maire d'Ivry-la-Bataille
7ème Membre du Bureau
déléguée à l'Assainissement Non Collectif

LES RESSOURCES HUMAINES

Caroline VABRE
Maire adjointe de Dreux
8ème Vice-présidente
en charge des Ressources Humaines

LES FINANCES

Patrick RIEHL
Maire de Saint-Rémy-sur-Avre
2ème Vice-président
en charge des Finances

LA VIE INSTITUTIONNELLE & LE JURIDIQUE

Jérôme DEPONDT
Maire de Marchezais
9ème Vice-président
en charge de la Vie Institutionnelle, des Affaires Juridiques et de la Communication Institutionnelle

...LE PROJET TERRITORIAL DE SANTÉ

Talal ABDELKADER
Conseiller municipal de Dreux
14ème Vice-président
en charge de l'étude d'un Projet Territorial de Santé (maillage du territoire en offre de soins)

LES ÉLUS du BUREAU COMMUNAUTAIRE de L'AGGLO DU PAYS DE DREUX

LE PRÉSIDENT

Gérard SOURISSEAU
Conseiller municipal
de Saint-Lubin-des-Joncherets

L'ATTRACTIVITÉ DU TERRITOIRE

LE DÉVELOPPEMENT ÉCONOMIQUE

Pierre-Frédéric BILLET
Maire de Dreux
1er Vice-président
en charge de l'Attractivité du Territoire par le Développement Économique

Jean-Louis RAFFIN
Maire de Châteauneuf-en-Thymerais
15ème Vice-président
en charge de l'Emploi, de la Formation, de l'Insertion et du Numérique

Frédéric GIROUX
Maire du Boullay-Thierry
2ème Membre du Bureau
délégué à l'Aménagement Opérationnel

LA CULTURE, LE SPORT, L'ENFANCE-JEUNESSE-FAMILLE

Damien STEPHO
Maire de Vernouillet
4ème Vice-président
en charge de l'Attractivité du Territoire par les filières Sportive et Culturelle

Christian BOUCHER
Maire adjoint de Chérisy
9ème Membre du Bureau
délégué à l'Enfance et la Jeunesse

L'AMÉNAGEMENT DU TERRITOIRE, L'AGRICULTURE, LE TOURISME

Christelle MINARD
Maire de Tremblay-les-Villages
3ème Vice-présidente
en charge de l'Attractivité du Territoire par les filières Touristique et Agricole, du Développement Rural, des Contractualisations et de la Transition Écologique

Sébastien LEROUX
Maire adjoint de Dreux
11ème Vice-président
en charge de la Cohésion Sociale, de l'Habitat et du Nouveau Programme National de Renouvellement Urbain

Christine RENAUX-MARÉCHAL
Maire d'Écluzelles
1ère Membre du Bureau
déléguée à l'Animation de la Maison des Espaces Naturels

Pierre SANIER
Maire de Bû
6ème Membre du Bureau
délégué à l'Office de Tourisme

Jean BARTIER
Maire de Garnay
8ème Membre du Bureau
délégué à la Transition Écologique

LA COHÉSION DU TERRITOIRE

L'APPUI AUX COMMUNES

Emmanuelle BONHOMME
Maire de Fontaine-les-Ribouts
12ème Vice-présidente
en charge de l'Appui aux communes et des Mutualisations

Évelyne DELAPLACE
Maire de Vert-en-Drouais
3ème Membre du Bureau
déléguée à la Prévention, à la Sécurité, à l'Animation du CISPD et au Patrimoine intercommunal

...LE PROJET TERRITORIAL DE SANTÉ

Talal ABDELKADER
Conseiller municipal de Dreux
14ème Vice-président
en charge de l'étude d'un Projet Territorial de Santé (maillage du territoire en offre de soins)

LES SERVICES À LA POPULATION

LA COLLECTE ET VALORISATION DES DÉCHETS

Loïc BARBIER
Maire de Brezolles
5ème Vice-président
en charge de la Collecte et de la Valorisation des Déchets

LE TRANSPORT ET LES MOBILITÉS

Éric AUBRY
Maire de Nonancourt
6ème Vice-président
en charge des Mobilités et de la Commande publique

Véronique BASTON
Maire de Marville-Moutiers-Brûlé
5ème Membre du Bureau
déléguée aux Transports Scolaires

L'EAU & LA GEMAPI

Pascal LEPETIT
Maire de Oulins
10ème Vice-président
en charge de l'Eau, de la Gestion des Milieux Aquatiques et de la prévention des Inondations

Daniel RIGOURD
Maire de Villemeux-sur-Eure
4ème Membre du Bureau
délégué à la Gestion des Milieux Aquatiques et à la Prévention des Inondations

Stéphan DEBACKER
Maire d'Escorpain
10ème Membre du Bureau
délégué à la Protection des Captages d'eau

L'ASSAINISSEMENT

Pierre LEPORTIER
Maire d'Ézy-sur-Eure
13ème Vice-président
en charge de l'Assainissement et des Contractualisations Eure et Normandie

Sylvie HÉNAUX
Maire d'Ivry-la-Bataille
7ème Membre du Bureau
déléguée à l'Assainissement Non Collectif

LES PÔLES RESSOURCES

LES FINANCES

Patrick RIEHL
Maire de Saint-Rémy-sur-Avre
2ème Vice-président
en charge des Finances

LES RESSOURCES HUMAINES

Caroline VABRE
Maire adjointe de Dreux
8ème Vice-présidente
en charge des Ressources Humaines

LA VIE INSTITUTIONNELLE & LE JURIDIQUE

Jérôme DEPONDT
Maire de Marchezais
9ème Vice-président
en charge de la Vie Institutionnelle, des Affaires Juridiques et de la Communication Institutionnelle